

Kopel Sánchez

**VENTURA \ UPTOWN **



Hola, somos Valeria y Mauricio.
Parece una foto real, pero no lo es:
fuimos diseñados por una **Inteligencia Artificial**, al igual que las imágenes del edificio que vas a ver a continuación.

6:20

Se nos pidió que lo recorramos y nos imaginemos nuestra vida ahí, para optimizar los espacios, incorporar tecnología y definir los mejores usos de las áreas comunes.

6:21

Cuando llegues dentro de 3 años a **Rodó 1550**, vas a encontrarte con **VENTURA \ UPTOWN **
¡Un edificio diseñado para vivir como nos gusta!

6:22

Pero nosotros no vamos a estar; y esta historia será la tuya.

6:25

Primero elegimos un barrio práctico, a 15 minutos de todos lados.

6:30



Recorré el barrio



Queremos un edificio seguro, iluminado todo el tiempo, con locales en la planta baja y una fachada con onda.

7:00



El Cordón se despierta temprano

7:15

y yo también

7:16

Nos encanta ver el sol entrar por la ventana

7:17



Antes de salir, dejo todo ordenado.

7:41

Pasás por el laundry más tarde?!

7:42

Y por el locker que va a llegar el pedido!

7:45

Yo después paseo al perro!

7:47

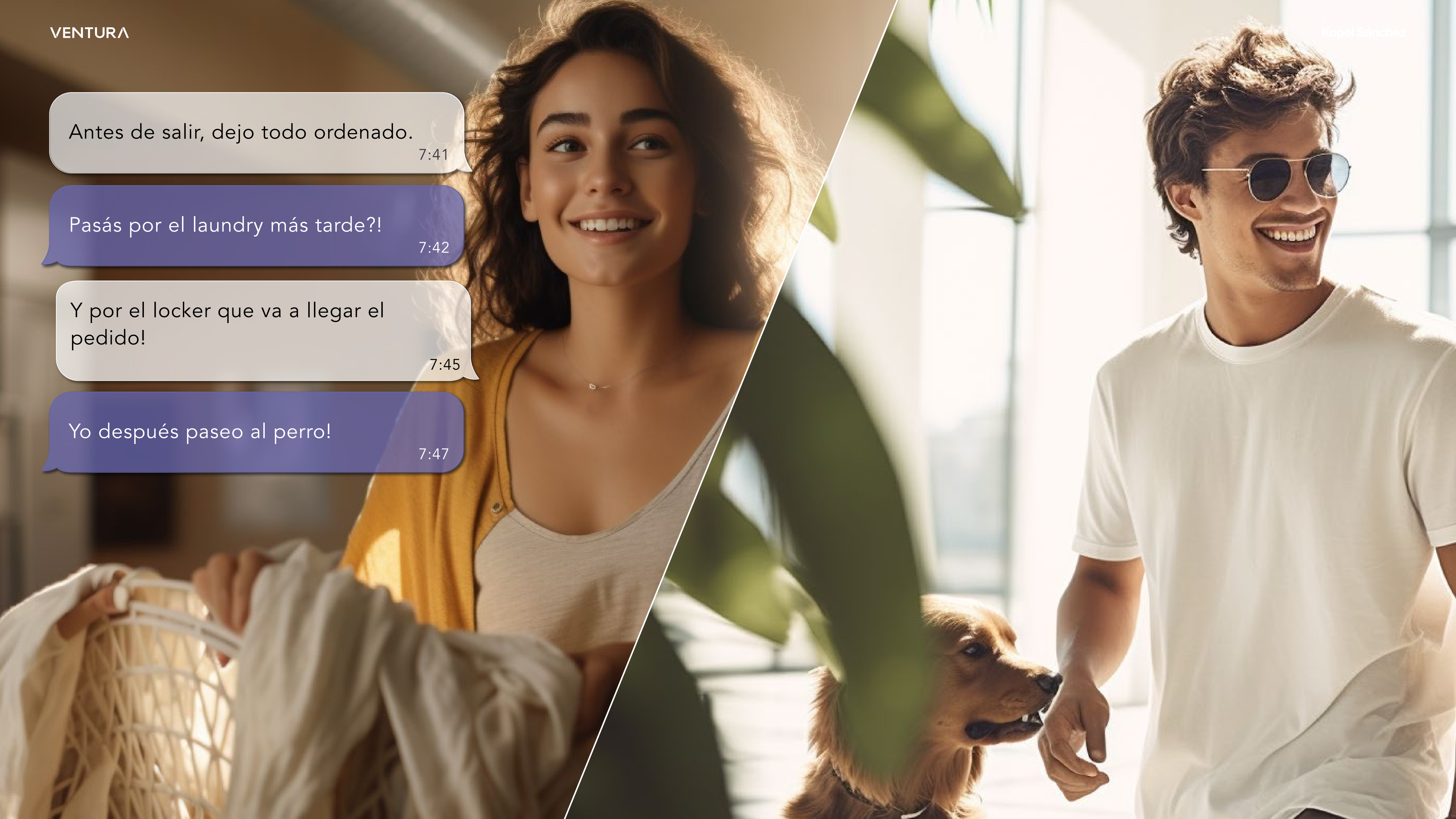

Que ganas de estar leyendo en el sillón! ✨

7:50

APARTAMENTOS CON EL MÁXIMO CONFORT

- DOBLE VIDRIO HERMÉTICO SOBRE CALLE RODÓ
- AGUA CALIENTE INDIVIDUAL
- COCINA INTEGRADA
- SEPARACIÓN DE RESIDUOS

Ahora si, en bici a la facu!

8:00

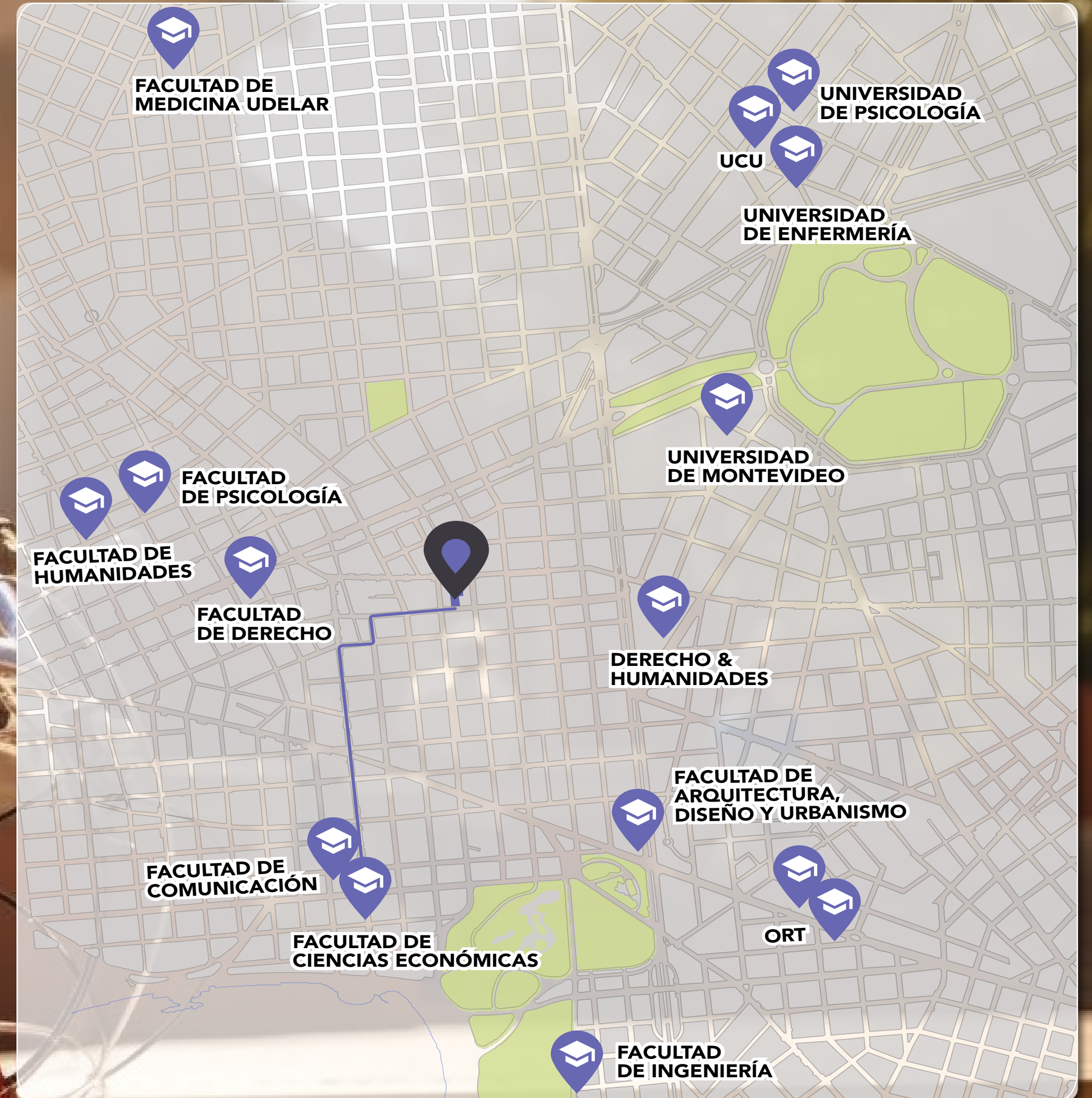

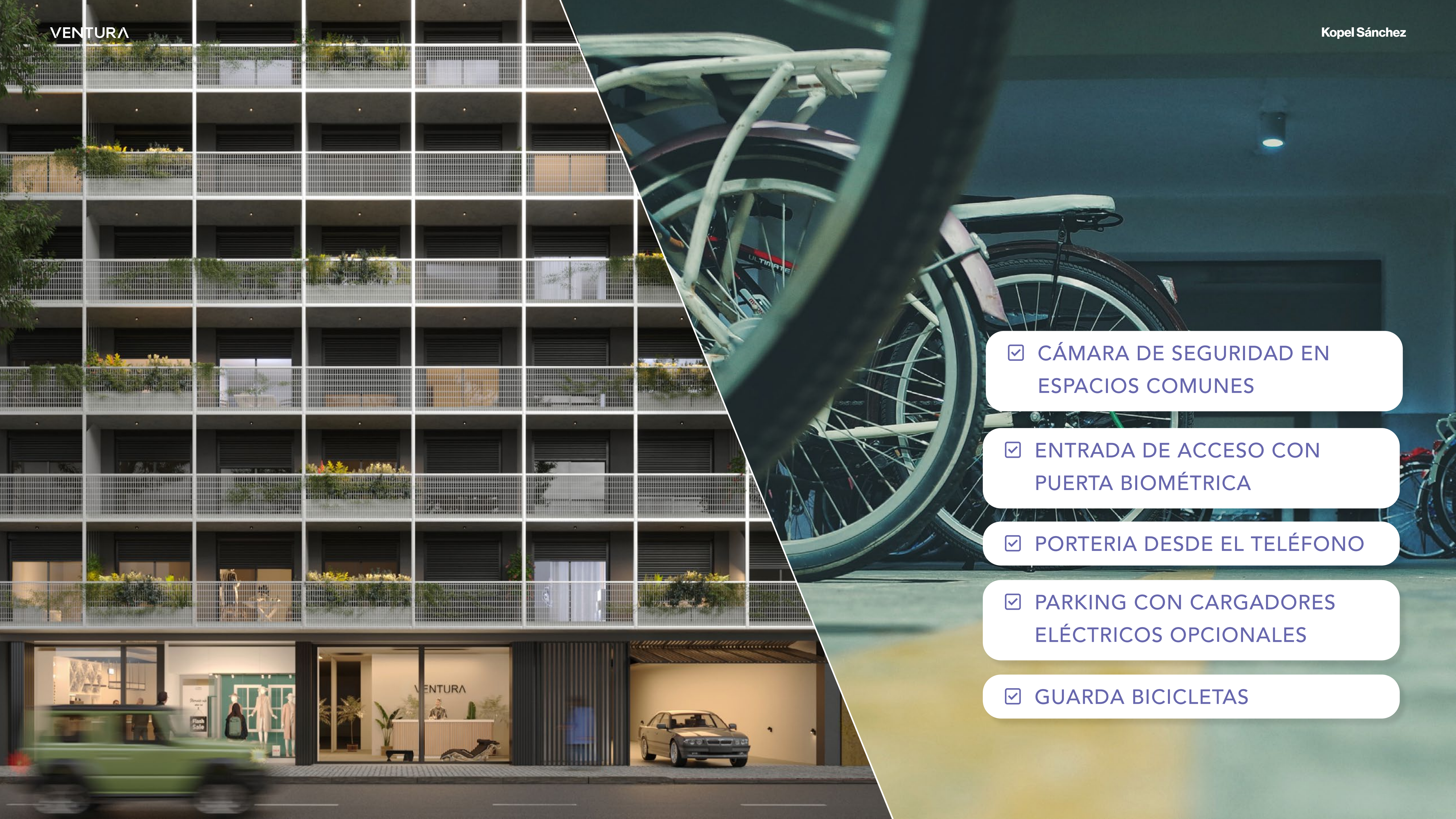

☑ CÁMARA DE SEGURIDAD EN ESPACIOS COMUNES

☑ ENTRADA DE ACCESO CON PUERTA BIOMÉTRICA

☑ PORTERIA DESDE EL TELÉFONO

☑ PARKING CON CARGADORES ELÉCTRICOS OPCIONALES

☑ GUARDA BICICLETAS



AMPLIAS TERRAZAS EN APARTAMENTOS

PET BEAUTY

Yo me quedo a trabajar en el cowork
de la terraza

9:20

Es como la cantina de la facu, pero con
vista panorámica 😎

9:31

jeje 😂

9:40

COWORK EN EL ROOFTOP

EQUIPAMIENTO FULL

CERRAMIENTO DE ALTA
CALIDAD

WIFI EN ESPACIOS COMUNES

Volví a comer!

9:40

Ahora me voy yo!

9:45

Vienen los chicos a estudiar

9:50

Vamos a estar en la terraza

10:00

Oki 😊

10:05



Ahora si, me voy al gimnasio!

17:00

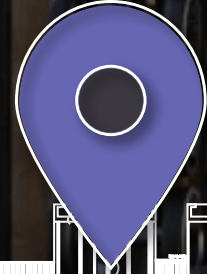

GIMNASIO

SOLARIUM

PET FRIENDLY

Yo voy a hacer un poco de yoga para
terminar el día

17:05

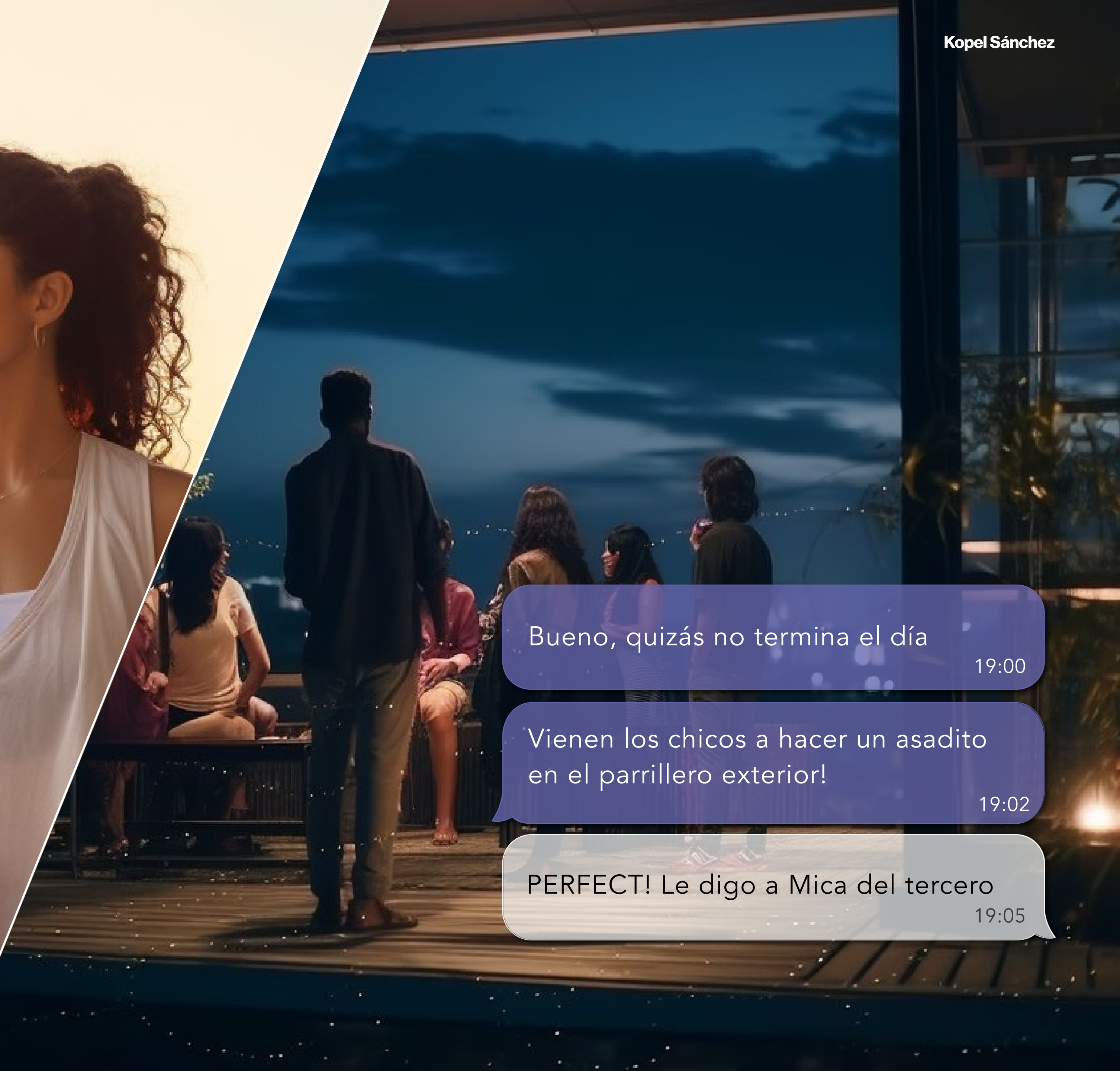

Bueno, quizás no termina el día

19:00

Vienen los chicos a hacer un asadito
en el parrillero exterior!

19:02

PERFECT! Le digo a Mica del tercero

19:05



ROOFTOP CON TERRAZA

2 BARBACOAS EQUIPADAS

Ahora si, mi momento, hasta mañana!

23:45

Buenas noches 😊

23:47

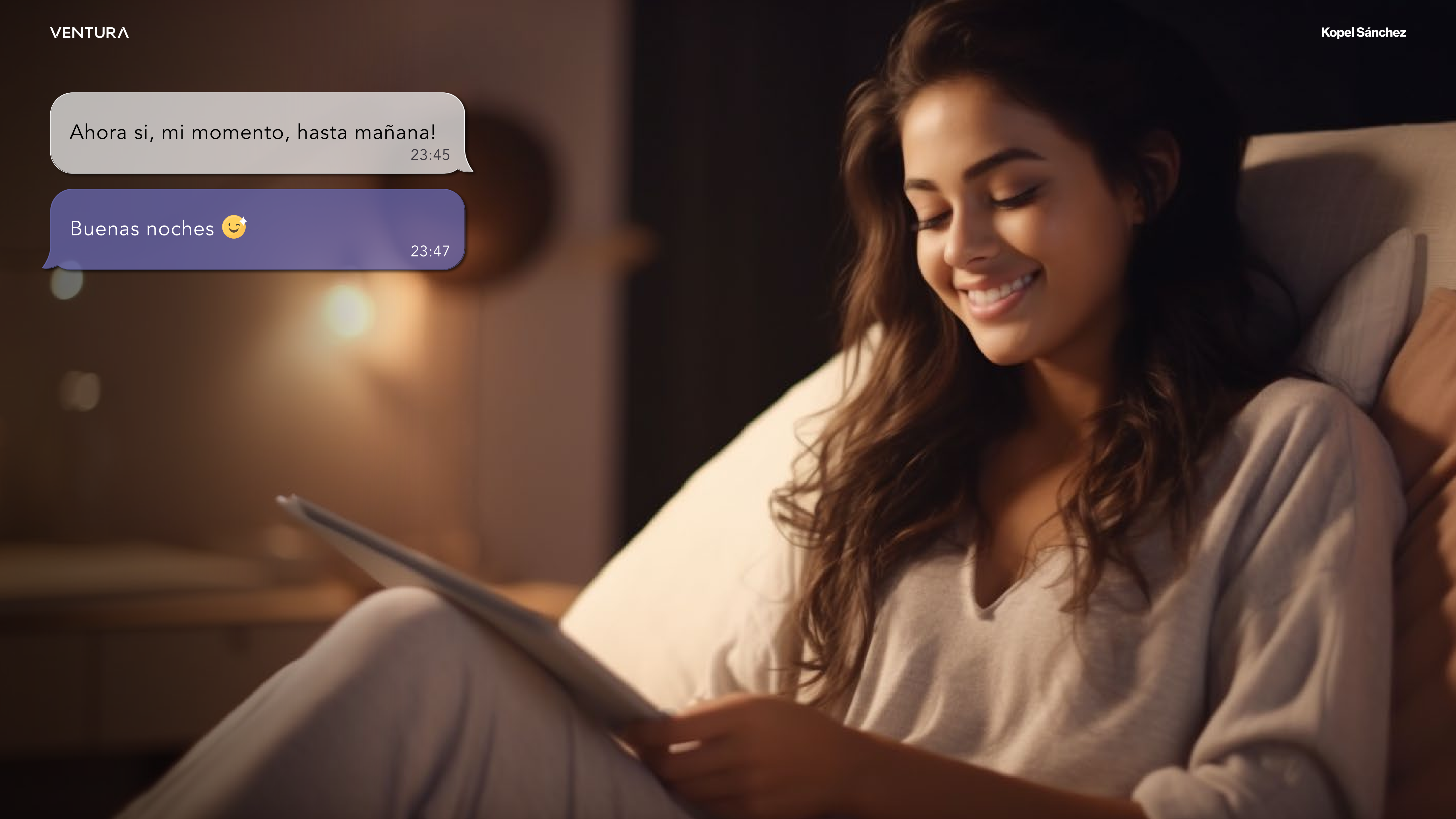

\ Elegí tu apartamento \



Planta Baja

Hall de Acceso



Estacionamiento



Locales Comerciales



Sala de Medidores



Notas

La empresa podrá realizar variaciones sin notificación previa de orden estético, funcional o reglamentario, tanto de espacios comunes o propios, siempre dentro de lo estipulado por las normativas vigentes.

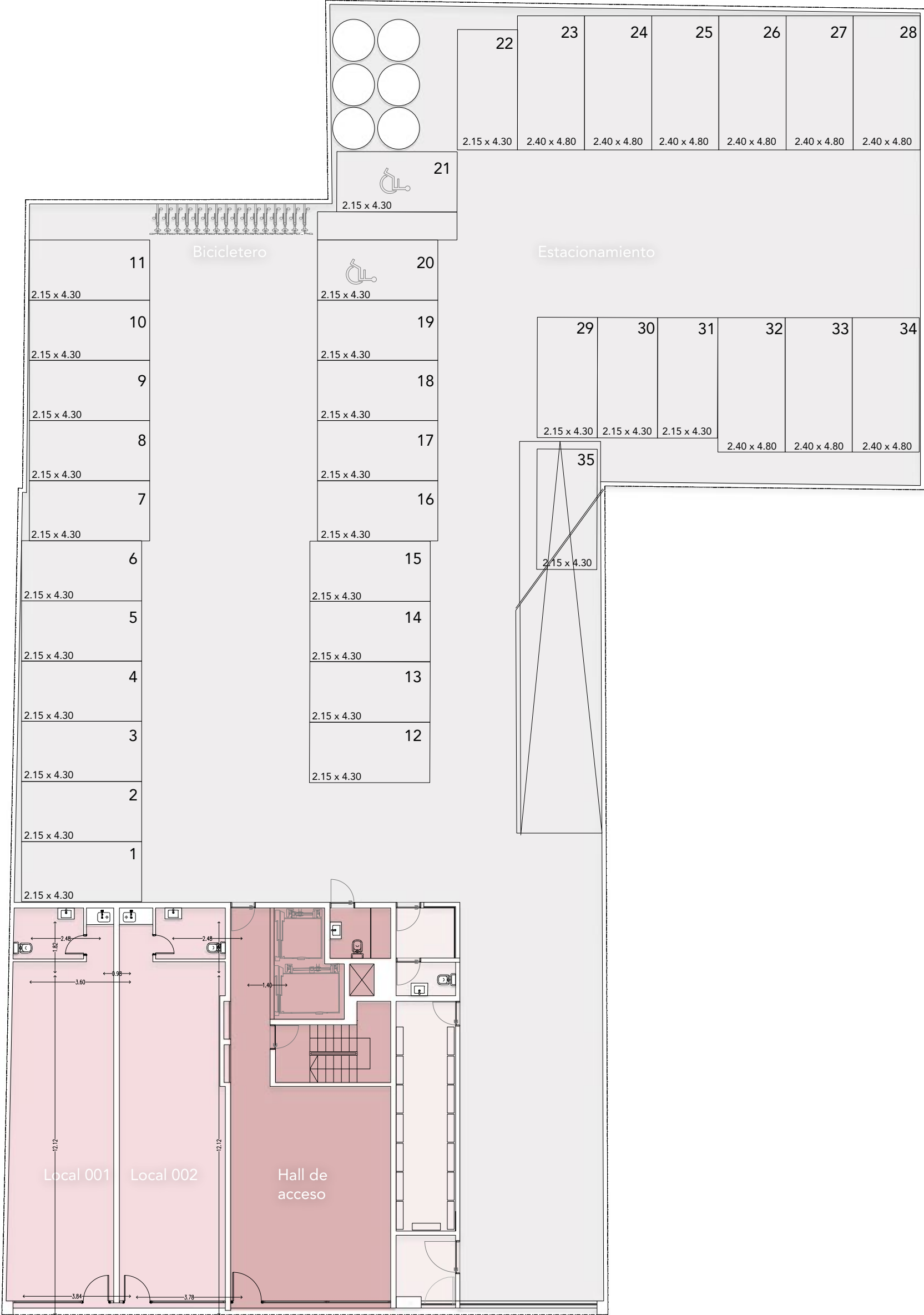

José Enrique Rodó

Nivel 1

Lavadero



Pet Beauty



Estacionamiento



Monoambiente



1 Dormitorio



2 Dormitorios

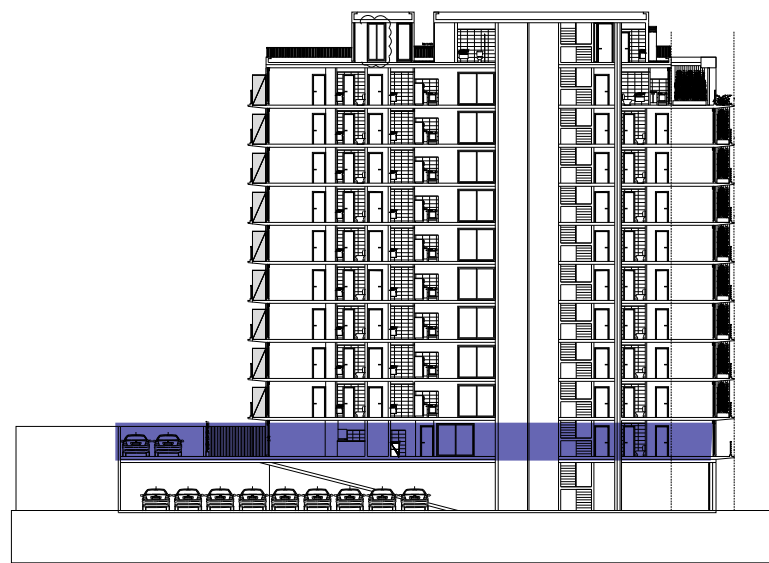

Notas

La empresa podrá realizar variaciones sin notificación previa de orden estético, funcional o reglamentario, tanto de espacios comunes o propios, siempre dentro de los estipulado por las normativas vigentes.

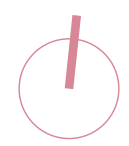
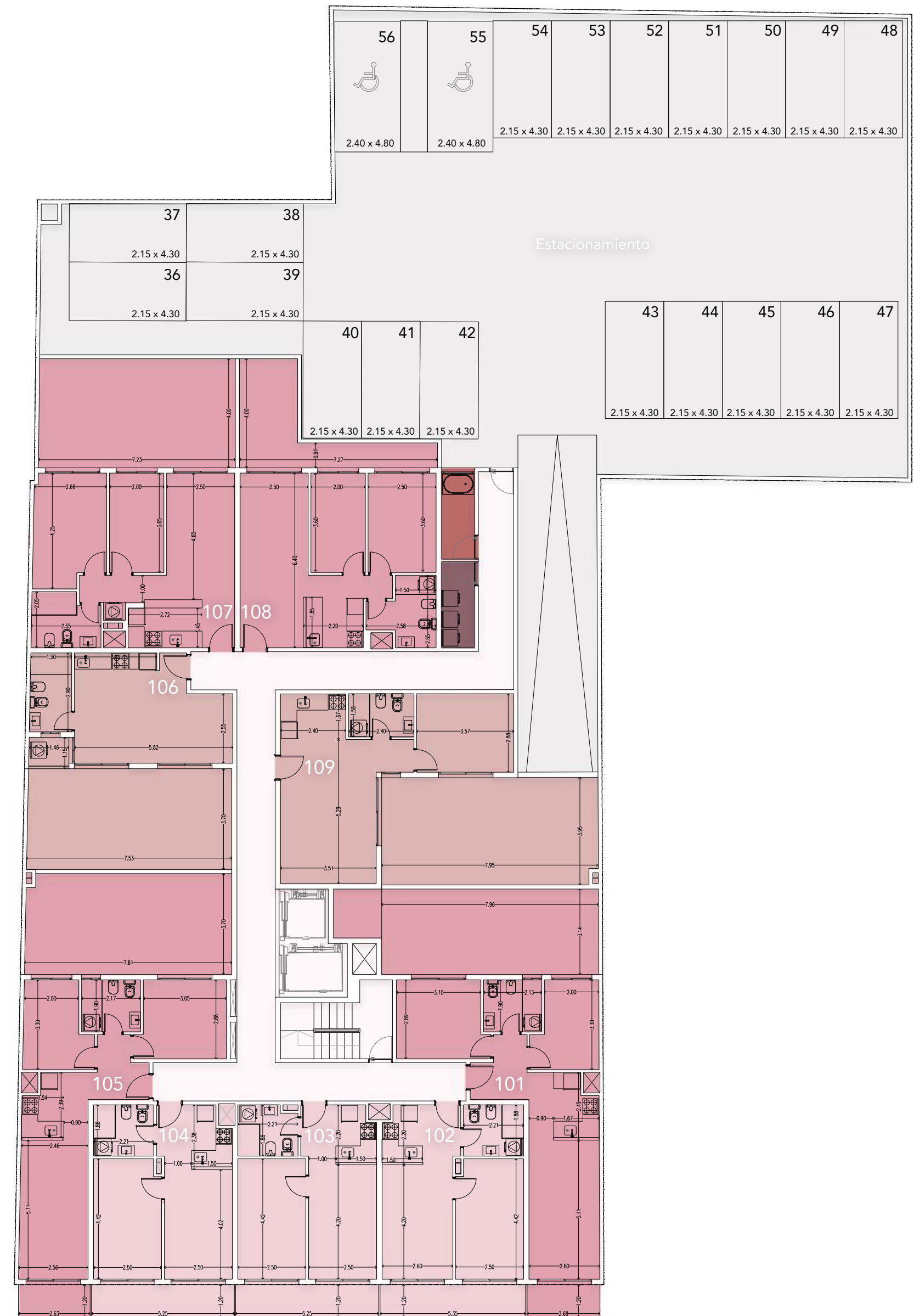

José Enrique Rodó

Nivel 2 a 9

Monoambiente



1 Dormitorio



2 Dormitorios



Notas

La empresa podrá realizar variaciones sin notificación previa de orden estético, funcional o reglamentario, tanto de espacios comunes o propios, siempre dentro de los estipulado por las normativas vigentes.

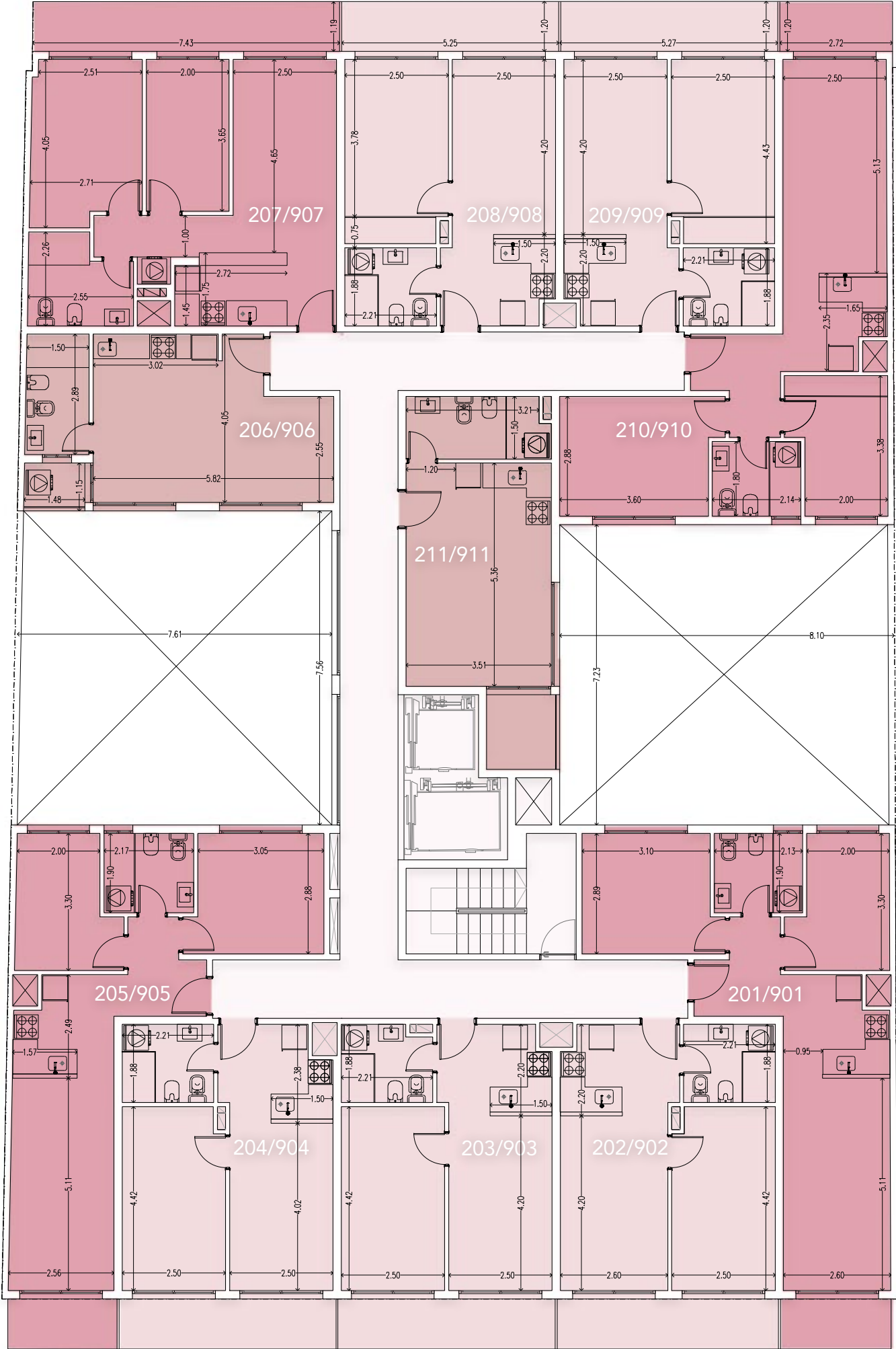

José Enrique Rodó

Nivel 10

Monoambiente



1 Dormitorio



2 Dormitorios

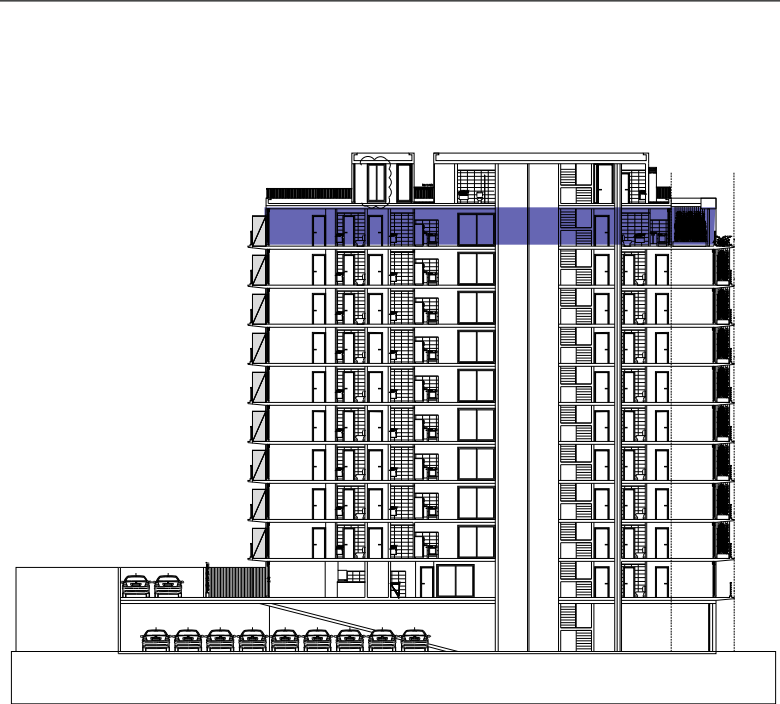

Notas

La empresa podrá realizar variaciones sin notificación previa de orden estético, funcional o reglamentario, tanto de espacios comunes o propios, siempre dentro de lo estipulado por las normativas vigentes.

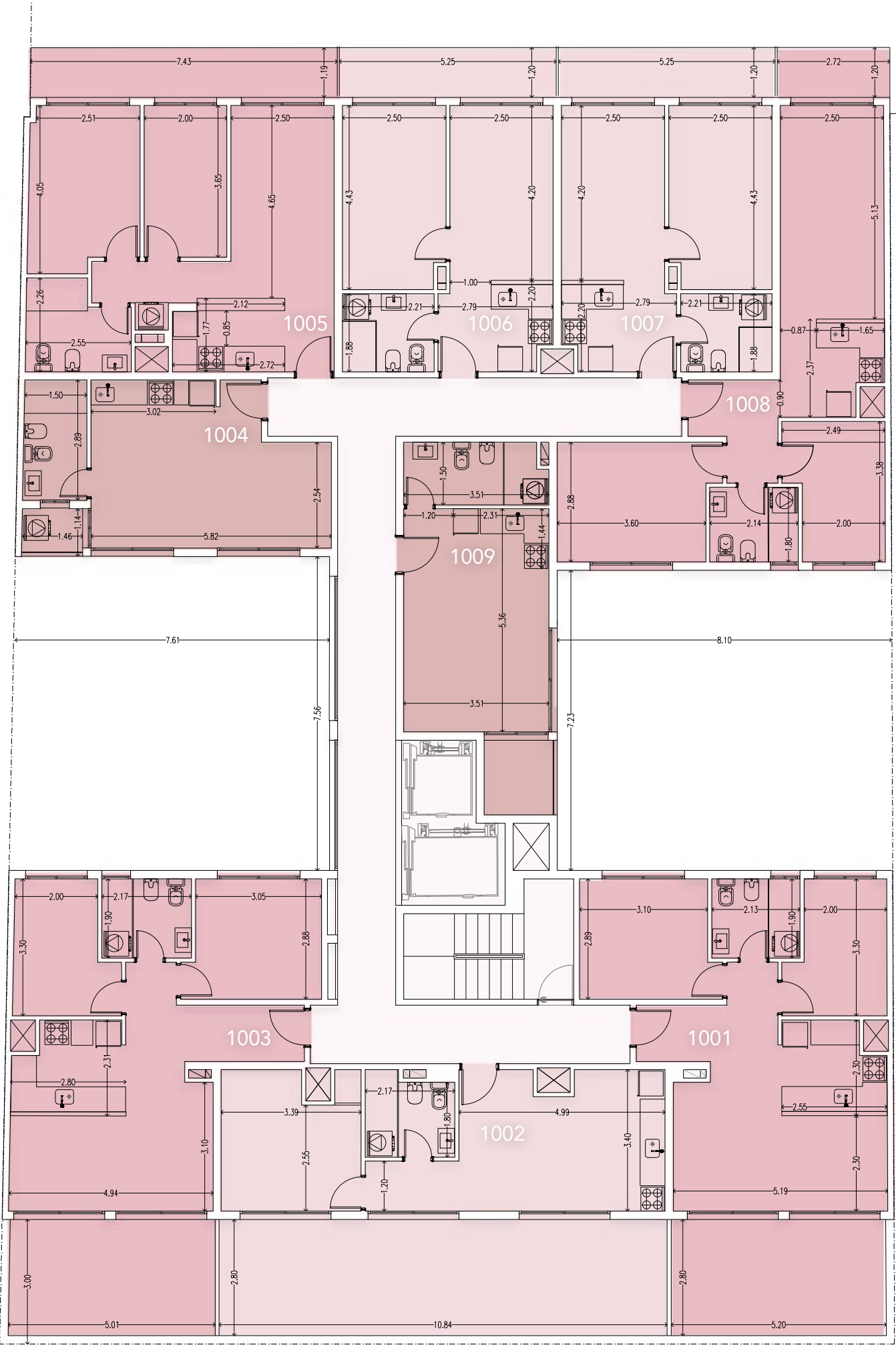

José Enrique Rodó

Nivel 11

- Barbacoas
- Gimnasio
- Cowork
- Terrazas

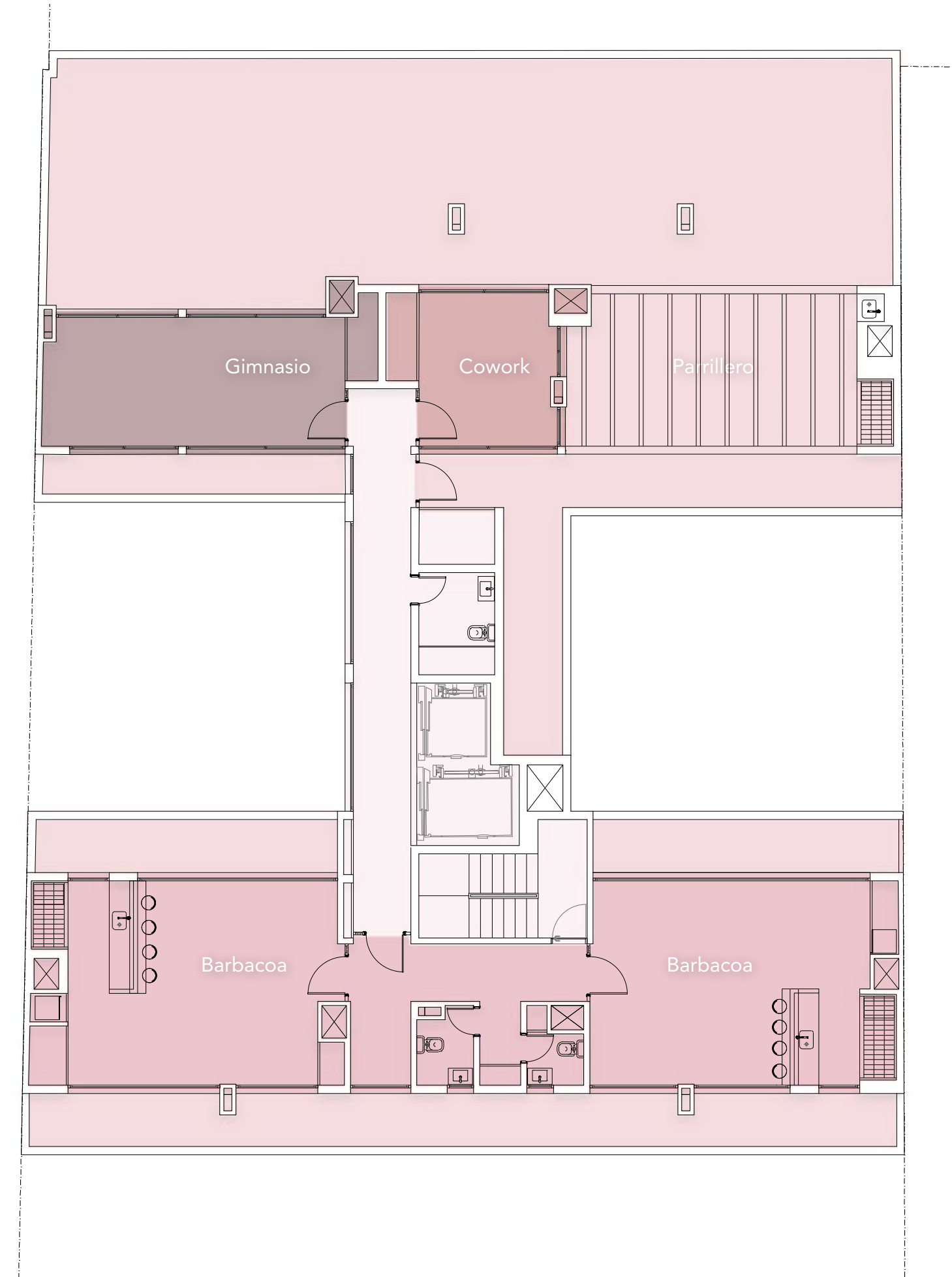
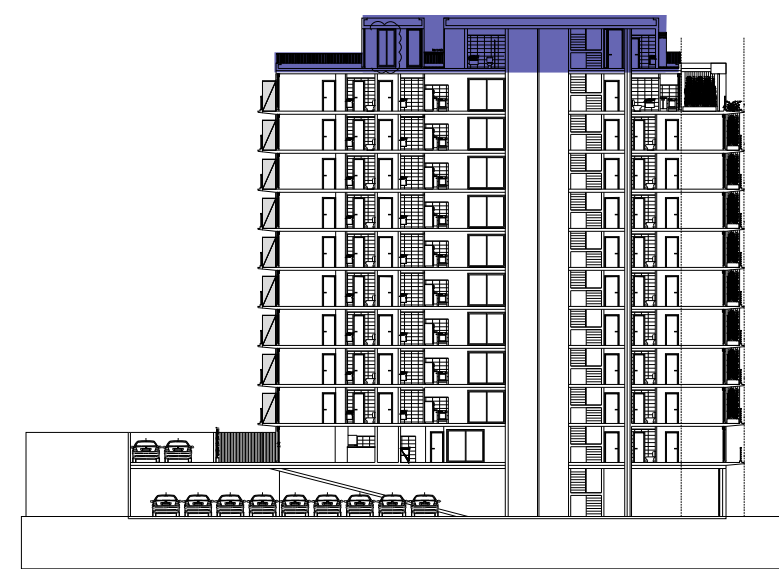

Notas

La empresa podrá realizar variaciones sin notificación previa de orden estético, funcional o reglamentario, tanto de espacios comunes o propios, siempre dentro de los estipulado por las normativas vigentes.



José Enrique Rodó

Kopel Sánchez

**VENTURA \ UPTOWN **

info@ventura.com.uy

 +99 202 424

Kopel Sánchez

**VENTURA \ UPTOWN **

info@ventura.com.uy

📞 +99 202 424